Fte maximal Italia S.r.l.u
Via Edison, 15 42049 Calerno di Sant'Ilario D'Enza (RE)
P.IVA E C.F. 01452920356
TEL. 0522/909701 - FAX 0522/909748

BFT180

BFT180 BASE FISSA TORRETTE SER - IE 180

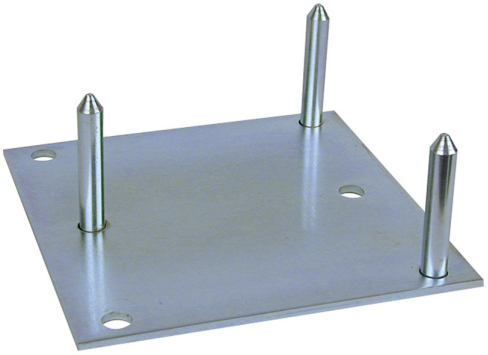

COD. ARTICOLO
BFT180

LISTINO
€ 61,00

NOTA TECNICA
Base fissa per tralicci Serie 180.

APPLICAZIONI
Nei tralicci della Serie 180 è necessaria l'installazione di tiranti sul tronco finale del traliccio in tutte le configurazioni possibili. Il progetto completo del calcolo strutturale deve essere realizzato da un tecnico qualificato considerando in ogni installazione il carico al vento degli elementi utilizzati nel sistema di sostegno delle antenne. Le condizioni di uso e montaggio dei prodotti devono essere verificate da professionisti specializzati.

PUNTI DI FORZA
- Possibilità di eseguire diverse combinazioni per raggiungere diverse altezze - L'altezza massima è di 9 metri (compreso il palo inserito nel traliccio terminale)

DATI TECNICI

Elemento	da pavimento
Tipo base	fissa
Dimensioni base - mm	200 x 200 x 4
Base struttura - mm	180 x 180 x 180

Trattamento zincatura	elettrolitico
Accessori in dotazione	-
Peso - kg	1,6
Q.tà imballo singolo / multiplo - pz	1 / -